

ADENDA AL DECA

Operación FCL02EX0309

Vista la Lista de comprobación final de las operaciones emitida por el Organismo Intermedio de Gestión para la versión 1 de la operación **FCL02EX0309 Ampliación de zonas peatonales en centro urbano de Almendralejo** en la que se solicita un mayor detalle en mayor medida que acciones se van a llevar a cabo dentro de la operación, de manera que quede claro qué va a desarrollarse, que productos y servicios se van a obtener y que necesidades se van a dar respuesta. Debe definirse con claridad la consideración que está realizando la entidad de “itinerarios peatonales” y exponer con detalle las acciones a llevar a cabo.

A continuación se describe la operación:

Desde el Ayuntamiento de Almendralejo se viene realizando desde hace algunos años actuaciones que van encaminadas a establecer una reordenación del espacio público a fin de generar espacios de relación y esparcimiento para los peatones a costa de reducir las áreas destinadas a la circulación rodada.

Un ejemplo de esta estrategia es la transformación del eje formado por la Avenida de la Paz y la Plaza de la Libertad, que fue objeto de una convocatoria anterior de ayudas FEDER.



Avenida de la Paz



La actuación proyectada en la Plaza de Extremadura pretende continuar con estas actuaciones de recalificación del espacio urbano a fin de generar ámbitos de estancia y relación para la ciudadanía



Estado actual entorno Plaza Extremadura

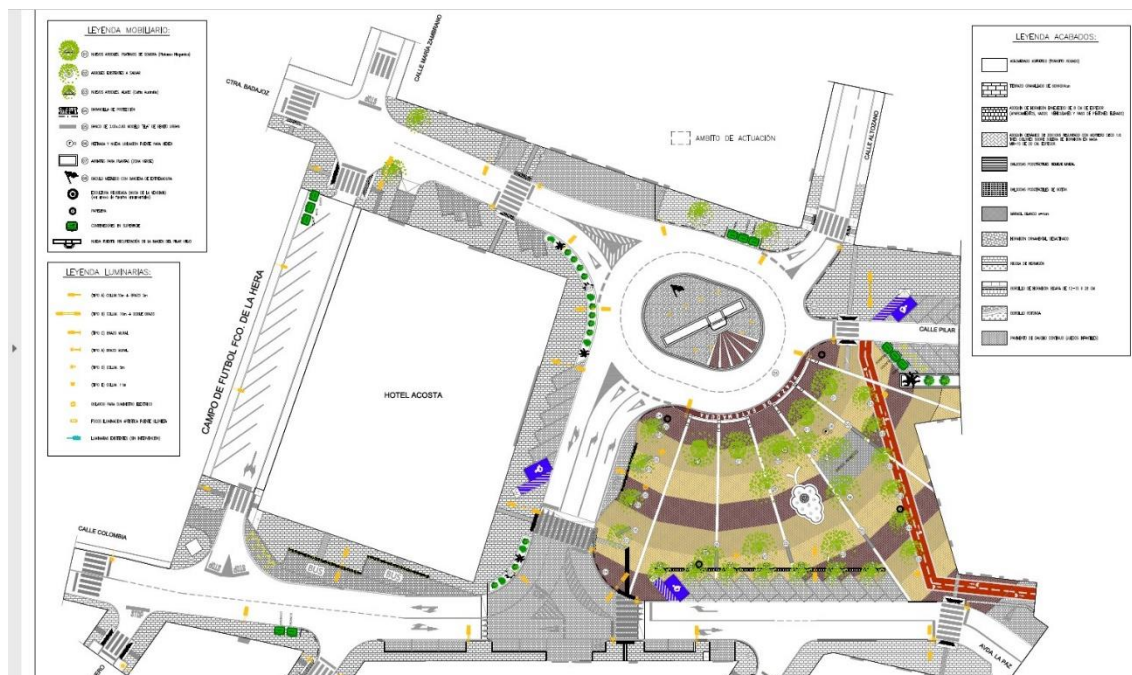

Planta general proyecto remodelación Plaza Extremadura



Como se puede comprobar en las anteriores imágenes, las obras incluidas en la línea de actuación suponen un incremento importante en la superficie de las zonas peatonales del centro urbano de Almendralejo.

En la misma línea que la expuesta, se pretende potenciar la movilidad peatonal en la zona histórica de Almendralejo a través de la creación de itinerarios peatonales adaptados. Con la actuación proyectada en las obras de peatonalización de la calle Ricardo Romero se busca fomentar la conexión peatonal del entorno de la Calle Real y Plaza de España, con el Parque de la Piedad. De esta forma se pretende mejorar las condiciones de accesibilidad por parte de la ciudadanía a los espacios públicos, fomentando y facilitando la utilización de las dotaciones públicas y espacios verdes del centro de la ciudad.



Itinerario peatonal de conexión espacios públicos en el centro urbano



Estado actual calle Ricardo Romero



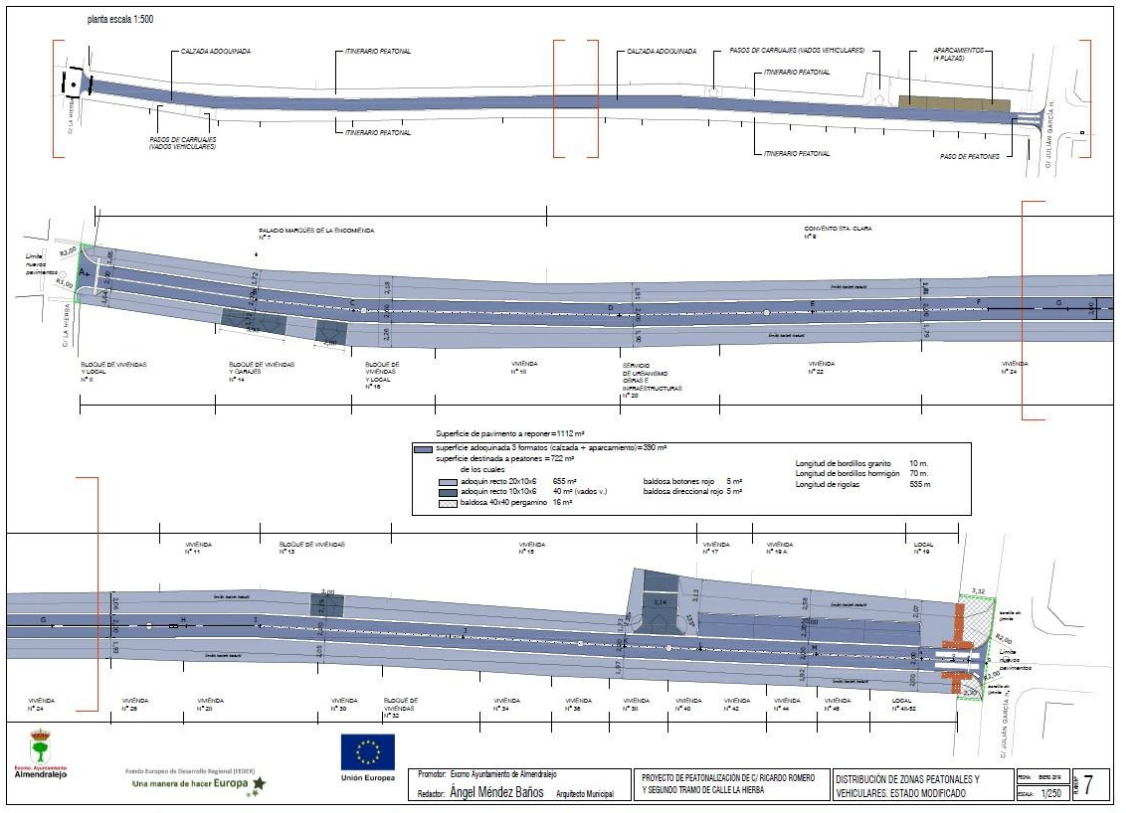

Planta general Proyecto Peatonalización Ricardo Romero

La actuación de peatonalización de la Calle Ricardo Romero y segundo tramo de Calle La Hierba consiste en la construcción de un vial peatonal formalizado en una sección de plataforma única en la que se eliminarán las plazas de aparcamiento.

De acuerdo con todo lo expuesto anteriormente, los servicios que se van a obtener mediante la puesta en funcionamiento de la línea de actuación 07 - Ampliación de zonas peatonales en el centro urbano de Almendralejo- son la mejora de las condiciones de accesibilidad y cualificación de los espacios públicos del centro urbano de Almendralejo en la línea de los objetivos incluidos en la Estrategias de Desarrollo Urbano Sostenible e Integrado (DUSI) Almendralejo 2017-2022.

La operación FCL02EX0309 ya se encuentra en proceso de contratación adjudicada recientemente y cuyos Pliegos de Condiciones amplían el detalle las actuaciones



Para que conste a los efectos oportunos.

Documento firmado electrónicamente por:

- Dña. Juliana Estela Megías Peñato.
Representante de la Unidad de Gestión de la EDUSI de Almendralejo

- D. Antolín Trigo García
Concejal-Delegado de Urbanismo, Obras Públicas, Servicios de Aguas y Servicios de Alumbrado Público del Ayuntamiento de Almendralejo

